

# REACTUALIZARE P.U.G. COMUNA SANTAMARIA-ORLEA INCADRARE IN TERITORIU SCARA 1:20.000

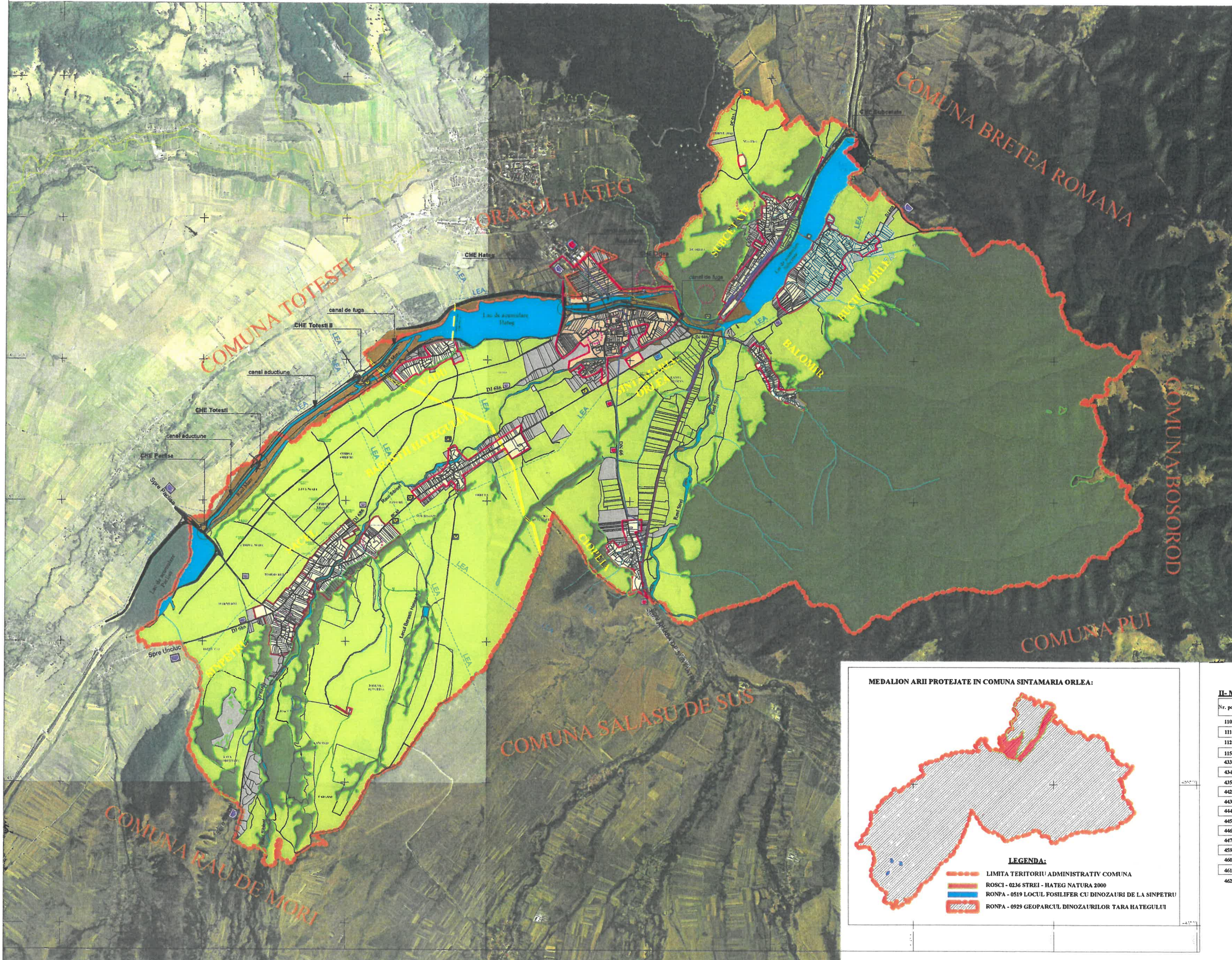
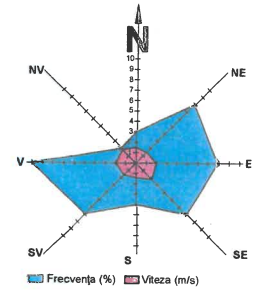

## LEGENDA

- LIMITE**
- LIMITA TERITORIU ADMINISTRATIV COMUNA
  - LIMITA INTRAVILAN APROBAT P.U.G. 2002
  - ZONA DE PROTECTIE A MONUMENTELOR ISTORICE DE INTERES NATIONAL
- ZONIFICARE**
- SAT RESEDINTA DE COMUNA BRANISCA
  - SATE APARTINATOARE
  - TEREN AGRICOL IN EXTRAVILAN
  - TERENURI NEPRODUCTIVE IN EXTRAVILAN
  - PADURI IN EXTRAVILAN
  - AFE
  - DIGURI
- CALDE CIRCULATII**
- DRUM COMUNAL
  - DRUM NATIONAL
  - DRUM JUDETEAN
  - CALE FERATA
- ECHIPARE EDILITARA**
- LEA 110kV
  - RETEA GAZ EXISTENTA
- INUNDABILITATE**
- RISC DE INUNDATII

Denumire sat	Total existent P.U.G. 2001	Reintregire	Propus	Total propus P.U.G.
Sintamaria Orlea	157,35 ha	14,70 ha	9,48 ha	181,53 ha
Subcetate	56,10 ha	2,30 ha	1,23 ha	59,63 ha
Bucium Orlea	68,20 ha	12,14 ha	13,41 ha	93,75 ha
Buciumir	21,40 ha	2,57 ha	4,76 ha	28,73 ha
Vadu	16,40 ha	9,36 ha	4,55 ha	30,31 ha
Barastii Hategului	43,00 ha	12,83 ha	13,79 ha	69,28 ha
Chopeta	24,50 ha	9,08 ha	8,69 ha	42,27 ha
Isacel	47,25 ha	5,36 ha	12,08 ha	64,69 ha
Sirpetru	35,20 ha	10,79 ha	34,63 ha	80,62 ha
<b>TOTAL</b>	<b>469,40 ha</b>	<b>73,89 ha</b>	<b>102,62 ha</b>	<b>645,57 ha</b>

## Centralizator monumente istorice clasate comuna Sintamaria Orlea

Categoriile de monumente istorice	Categoriile dupa natura obiectivului	Numarul monumentelor istorice pe grupe valorice		TOTAL
		A	B	
		valoare nationala si universala	reprezentative pentru patrimoniul cultural local	
Ansamblu - a	Arhitectura - II	5	1	6
Monument - m	Arhitectura - II	5	2	7
Sit - s	Arhitectura - I	2	2	4
<b>TOTAL</b>		<b>12</b>	<b>5</b>	<b>17</b>

## MEDALION ARII PROTEJATE IN COMUNA SANTAMARIA ORLEA:

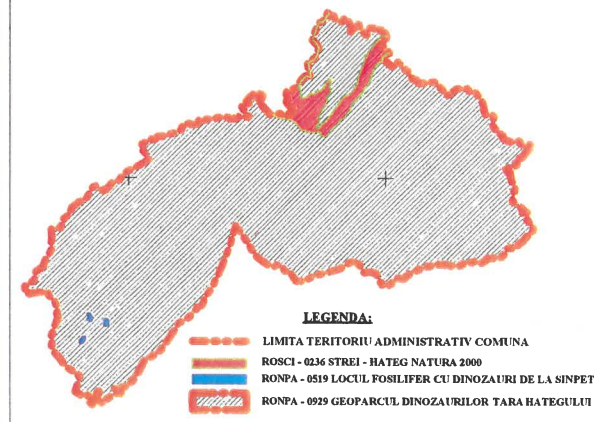

- LEGENDA:**
- LIMITA TERITORIU ADMINISTRATIV COMUNA
  - ROSCI - 0216 STREI - HATEG NATURA 2000
  - RONPA - 0519 LOCUL FOSSILIFER CU DINOZAUURI DE LA SINPETRU
  - RONPA - 0929 GEOPARCU DINOZAUURILOR TARA HATEGULUI

## II-MONUMENTE ANSAMBLURI SI SITURI DE ARHITECTURA

Nr. poz.	Cod LMI 2010	Denumire	Localitate	Adresa	Datare
110	HD-I-a-B-03207	Situl arheologic de la Sintamaria - Orlea	sat Sintamaria-Orlea		sec. II - III p. Chr
111	HD-I-a-A-03207.01	Villa rustica	sat Sintamaria-Orlea		sec. II - III p. Chr
112	HD-I-a-A-03207.02	Terme	sat Sintamaria-Orlea		sec. II - III p. Chr
115	HD-I-a-B-03210	Asezare fortificata	sat Subcetate	pe dealul Petru, in NV de sat	III-lea mileniul
433	HD-II-m-B-03439	Ansamblul castelului Noposa	sat Siret		sec. XIX
434	HD-II-m-B-03439.01	Castelul contelui Noposa	sat Siret		sec. XIX
435	HD-II-m-B-03439.02	Parc	sat Siret		sec. XIX
442	HD-II-m-A-03444	Biserica „St. Gherghe”	sat Sirpetru		sec. XIV
443	HD-II-m-A-03445	Biserica mozarilor Claudiu	sat Sintamaria-Orlea		sf. sec. XIII-sec. sec. XV
444	HD-II-a-A-03446	Ansamblul castelului Kennedy	sat Subcetate		sec. XVIII-sec. sec. XIX
445	HD-II-m-A-03446.01	Castelul Kennedy	sat Subcetate		sec. XVIII
446	HD-II-m-A-03446.02	Ansoce	sat Sintamaria-Orlea		sec. XVIII-sec. sec. XIX
447	HD-II-m-A-03446.03	Parc	sat Sintamaria-Orlea		sec. XIX
459	HD-II-a-A-03455	Cetatea regala a Hategului	sat Subcetate	varful dealului Orlea	sec. XIII-XV
460	HD-II-a-A-03455.01	Turn hexagonal	sat Subcetate	varful dealului Orlea	sec. XIII-XV
461	HD-II-a-A-03455.02	Incinta din piatra cu val si sant	sat Subcetate	varful dealului Orlea	sec. XIII-XV
462	HD-II-a-A-03456	Vechea biserica ortodoxa(mine)	sat Subcetate		sec. XVII

Tip proiect	Titlu proiect	Beneficiar	Finantator	Statut proiect	Data
Proiect de P.U.G.	REACTUALIZAREA P.U.G. COMUNA SANTAMARIA ORLEA	COMUNA SANTAMARIA ORLEA	DRUMUL NATIONAL	Proiectat	2024